奇创彩晶®
QCTFT

工业显示控制设备系统解决方案

QC-215IPO

(2-HD3)

开放式工业显示器

- 高强度全钢型箱体，坚固美观，有效应对工业现场震动、冲击、电磁干扰等环境
- 工业级液晶显示屏，背光使用寿命长达50000小时
- 支持DC12V或DC9～32V宽压输入，全面适应工业现场的不同环境
- 后置OSD薄膜控键，方便用户将显示屏幕调整到最佳使用状态
- 支持开放式和标准VESA安装

地址：北京市昌平区北七家镇宏福科技园10号院1号楼2016室
网址：http://www.qctft.com
电话：010-81730023/82895980
传真：010-81730023-808

■产品尺寸图

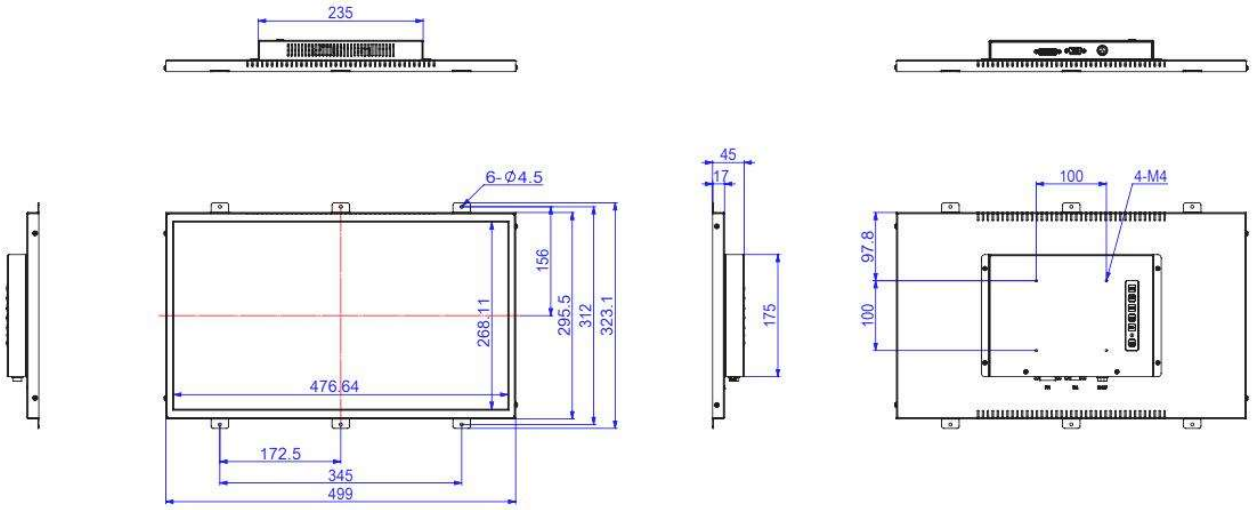

■产品规格参数

显示屏	
尺寸	21.5 "
分辨率	1920(H) x 1080(V)
屏幕比例	16:9
可视角	89° (T)/89° (B) /89° (L)/89° (R)
对比度	1000:1
亮度	300 cd/m² / 500cd/m² / 可选
背光	WLED
背光寿命	50000H
结构	
壳体	镀锌铁板
安装方式	开放式和标准VESA安装（100×100mm）
外形尺寸	499×323.1×45mm
电源	
电源输入	DC 12V

外部接口	
显示	1 xDVI 1 x VGA
电源接口	M12航空接口
菜单	
POWER	电源开关
LED	指示灯
END	确认操作并保存退出
RIGHT	右，增加数值
LEFT	左，减小数值
MENU	主菜单
AUTO	自动调节
环境	
工作温度	-10°C ~ 60°C
存储温度	-20°C ~ 70°C
湿度	5% ~ 95%, 非凝结状态

■订购清单

标配	型号	配置
	QC-215IPO2-HD3	开放式/1920*1080/亮度300/DVI+VGA信号接口/DC12V输入
选配	宽温/高亮/信号接口可选HDMI、DP、AV等/宽压DC9-32V输入等	

地址：北京市昌平区北七家镇宏福科技园10号院1号楼2016室
电话：010-81730023/82895980
网址：http://www.qctft.com
传真：010-81730023-808